

## MILANO – COSTRUZIONE DEL COMPLESSO DENOMINATO “CITYLIFE” NELLA EX FIERA CAMPIONARIA DI MILANO - PODIUM COMMERCIALE

Committente: Citylife S.p.A.

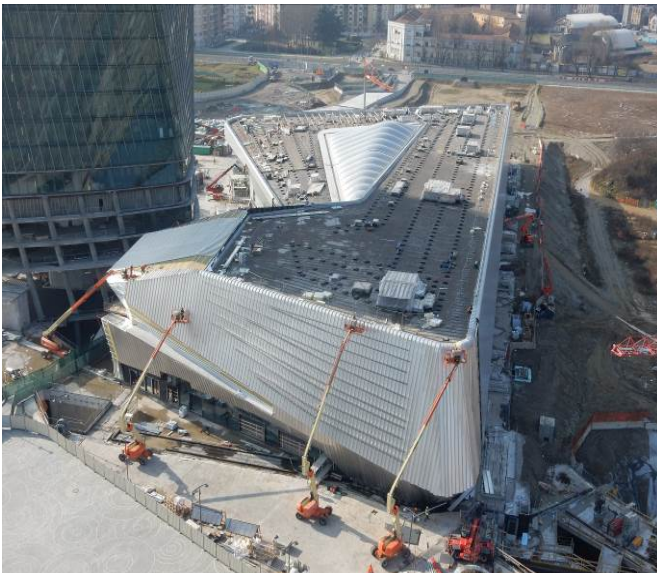

**Progettista architettonico:** Arch. Zaha Hadid

**Descrizione:**

Il Podium commerciale Hadid completa il lotto fondiario TCB, l'edificio è strettamente connesso alla torre mediante la copertura vetrata della Lobby della torre. L'ingresso al fashion mall avviene al piano seminterrato direttamente dalla piazza Ipogea e dai parcheggi interrati sottostanti, mentre l'ingresso al podio soprastante è garantito da una serie di percorsi urbani sia dalla Piazza Tre Torri che dal parco circostante a livello +129,00 s.l.m. La struttura del Podium fuori terra progettata dallo studio Redesco, oggetto dell'appalto, è di tipo misto acciaio-calcestruzzo, composta da una membratura metallica complessa che funge anche da sottostruttura per le facciate, caratterizzate da un andamento sinuoso delle superficie sagome curvilinee. Il padiglione commerciale accoglie spazi commerciali al piano seminterrato, ristorazione al piano terra e un cinema multisala al piano superiore.

**Prestazioni:**

- Direzione lavori (generale, strutturale, impiantistica)
- Responsabile dei lavori

**Cronologia:**

Inizio lavori: Novembre 2015  
Fine Lavori: Novembre 2017

**Superficie degli interventi:** GLA: 20.000 mq

